

Name : Hansa		Baujahr		: 1974		Maschinenanlage					
Gerätetyp		: Eimerkettenbagger		Umbau							
Klasse		: 100 A 4		Bauwerft		: O & K AG					
Propulsion		:		BRT		:					
Hauptdaten Schiffbau				Tanks							
Länge ü. alles		: 54,8 m		Brennstoff		: 50 t					
Breite vorn		: 15,6 m		Frischwasser		: 63,2 t					
Breite hinten		: 11 m		Schmieröl		:					
Seitenhöhe		: 4,1 m		Sonstige		: Ballastwasser 276 t					
Durchfahrtshöhe		: 22 m		Nautik							
Tiefgang		: 2,6 m		Ruf		: DJUA					
Besatzung				Funk							
Unterkünfte f. 16 Personen				Anzahl der Pfähle		:					
Schichtbesatzung		: 1 Baggermeister		Pfahlwagen		:					
3,5 Mann		1 Decksmann				:					
		1 Maschinist				:					
		1 Koch		Sonstiges		:					
				Anker		:					
Hauptdaten Baggeranlage											
Eimerinhalt				Schüttzahl		Grabkraft					
Normalkette		: 900 l		l/min		kN					
Felskette		: 650 l		0		375					
Baggertiefe min.		: 10 m mit 45 Eimern		12		176					
Baggertiefe max.		: 30 m mit 72 Eimern		28		35,4					
Kantenzahl		: OT / UT : 6 / 7									
Schakenteilung		: 800 mm									
Leiterneigung		: max. 50°		Schüttrinnenspülpe		: 200 m ³ /h ; 1,5bar					
OT -Antrieb		: Diesel - hydrodynamisch ; Voith - Drehmomentenwandler RL 18									
Windenausrüstung											
	Seildurchm.	Länge	Nennzugkraft	Seilgeschw.							
	mm	m	kN	m / min							
Leiterhub	1 x 52	148	2 x 430								
vordere SW	2 x 31	440	200	5,2-15-23							
hintere SW	2 x 31	440	100	5,2-15-23							
Schutenverhol	2 x 22	70	35	6,8-13,6-27							
Vortau , el.	1 x 38	800	250	2,8-5,6/12,5-25							
Hecktau	1 x 31	660	200	1 / 42							
					Sonstiges						
					Seitenschütter						
					Schüttrinnenverstellung durch Winden						
					Hilfseimerleiter hydr. verstellbar						
					Geräuschemissionspegel : 91 dB(A)						
Kranausrüstung											
Vorderbock Drehkran					: 12,5 t / 10,5 m						
Mittelbock - Kran					: 1 t / 6 m						
Heckkran					: 3 t / 6 m						
					 Eimerkettenbagger Hansa HH 39						
					Stand : 01.01.2005						

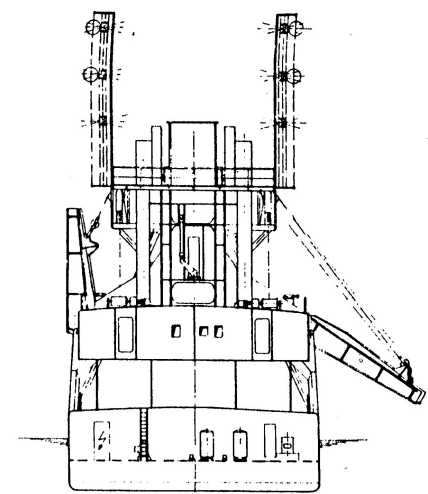

Spant 32
Kante 32

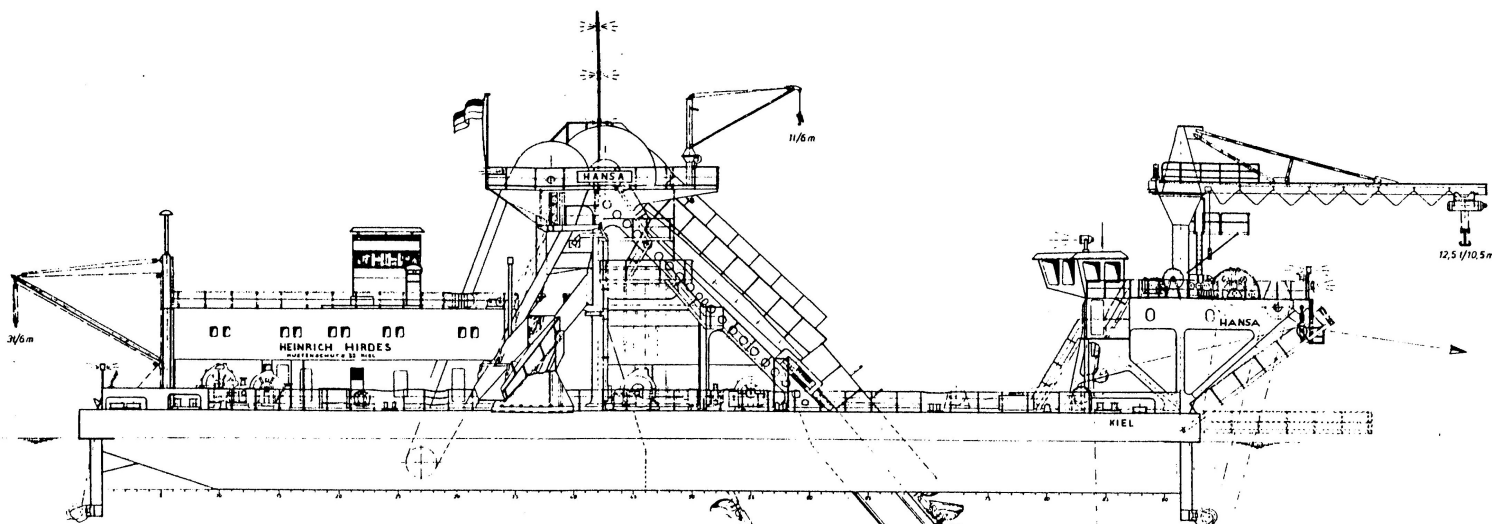
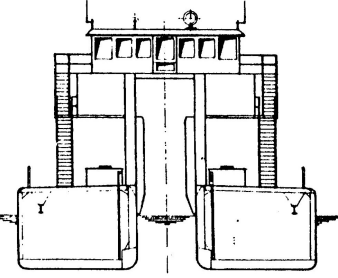
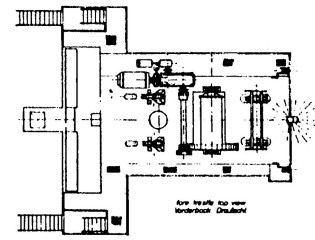

Spant 78
Kante 78

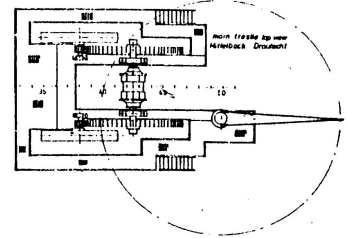
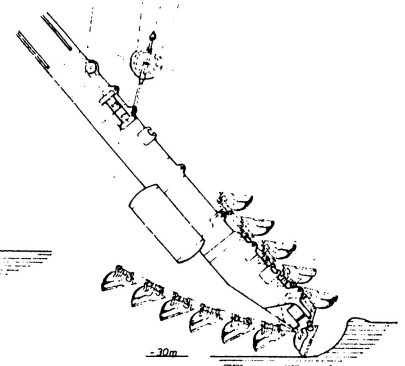
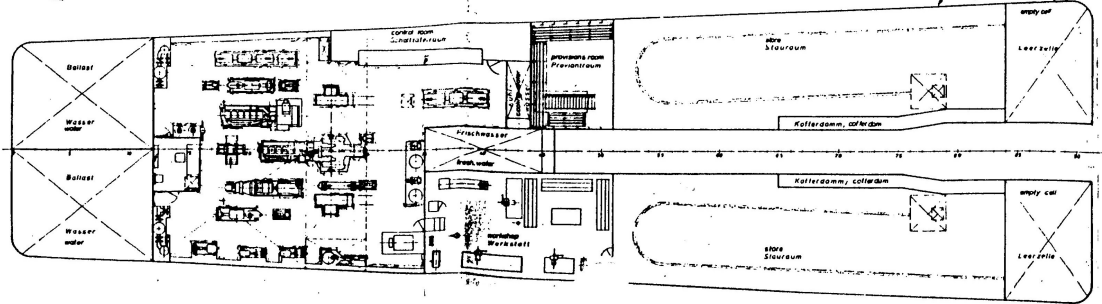
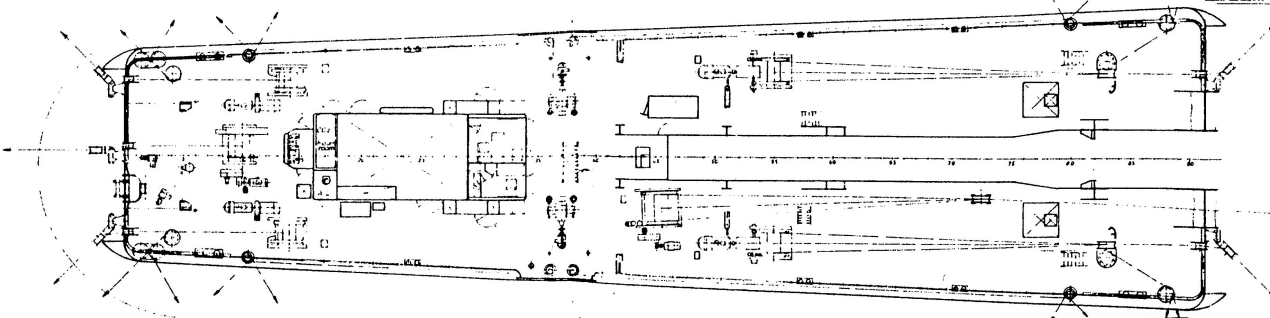
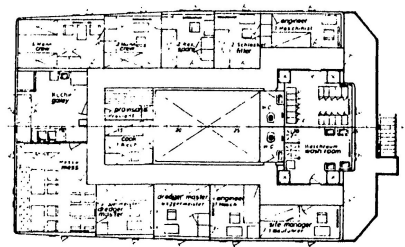
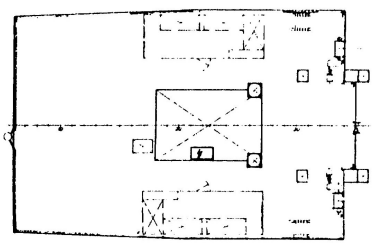

Eimerkettenbagger "Hansa"
HH 39



